



± 0.00 = 417.70 m.ü.M

Legende

- Backstein
- Calmo
- Kalksandstein
- Beton
- Kunststein
- Stahl
- Mörtel/Gips
- Dämmstoff
- Sperrschicht

- UK, Decke = UK, roh Decke
- UK, RST. = UK, roh Sturz
- UK, FST. = UK, fertig Sturz
- OK, FBR. = OK, fertig Brüstung
- OK, FSW. = OK, fertig Schwelle
- OK, RBR. = OK, roh Brüstung
- MFB = Metall-Fensterbank
- RAF = Rafflamellenstore
- K = Kurbel
- DK = Drehkipplügel
- DW = Dachwasser
- BA = Bodenauslauf

- Türhöhen : Ab OK, fertig Boden bis UK, roher Sturz
- Fensterhöhen : OK, roh Brüstung bis UK, roh Sturz

Sämtliche Masse sind Rohmasse und sind vom Unternehmer zu überprüfen. Unklarheiten sind mit der Bauleitung unverzüglich zu bereinigen.

- Bestehend
- Abbruch
- Neu
- OK, fertig Boden
- OK, roher Boden

Material- & Farbkonzept 1:100



Westfassaden

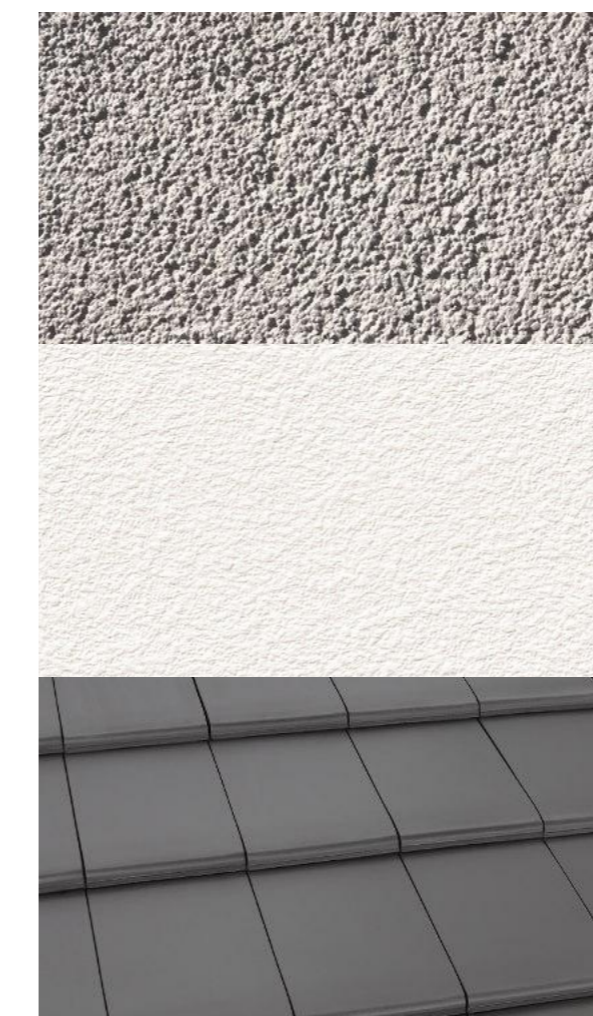

Verputz 3mm graubeige

Verputz 1.5mm weiss

Flachziegel dunkelgrau

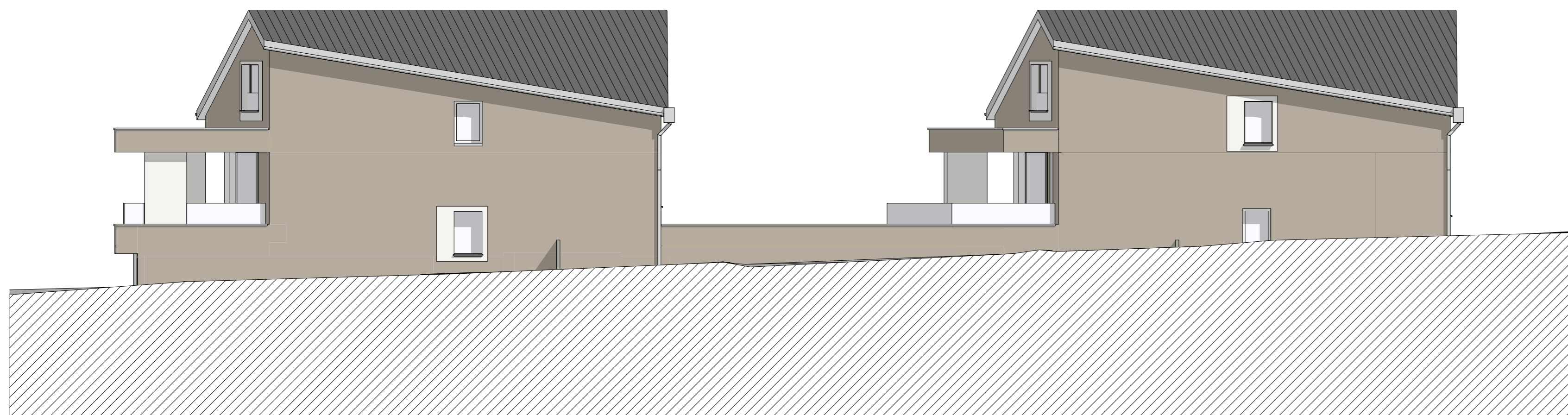

Ostfassaden

- | | | |
|--------------------------------|---------------------------------------|--------------------------|
| Kompaktfassade: | Verputz 3mm graubeige | NCS S3005-Y20R |
| Terrassen/Brüstungen: | Verputz 3mm graubeige | NCS S3005-Y20R |
| Terrassenpfeiler: | Verputz 1.5mm weiss | NCS S1000-N |
| Terrassenuntersichten | Verputz 1.5mm weiss | NCS S1000-N |
| Umrandung Fenster: | Verputz 1.5mm weiss | NCS S1000-N |
| Rafflamellenstoren VR90: | Aluminium dunkelgrau matt | IGP Style 29 |
| Führungsschienen | Aluminium natur eloxiert | |
| Vertikalstoren | Stoff grau | |
| Spenglerarbeiten: | Chromstahl matt silber | |
| Fenster: | Kunststoff verkehrsweiss | RAL 9016 (Standardfarbe) |
| | Glas Klarglas | |
| Eckverkleidung Aussen b.Wohnen | Aluminium verkehrsweiss | RAL 9016 (Standardfarbe) |
| Metallfensterbänke: | Aluminium natur eloxiert | |
| MFB bei Fensterumrandung: | Aluminium weiss | NCS S1000-N |
| Absturzsicherungen Fenster: | VSG Klarglas extraweiss (transparent) | |
| Absturzgeländer: | VSG Klarglas extraweiss (transparent) | |
| -Blechschrütze | Chromstahl matt silber | |
| Sectionaltor: | Stahl beschichtet dunkelgrau matt | IGP Style 29 |
| Aussentüren: | Aluminium pulverbes dunkelgrau matt | IGP Style 29 |

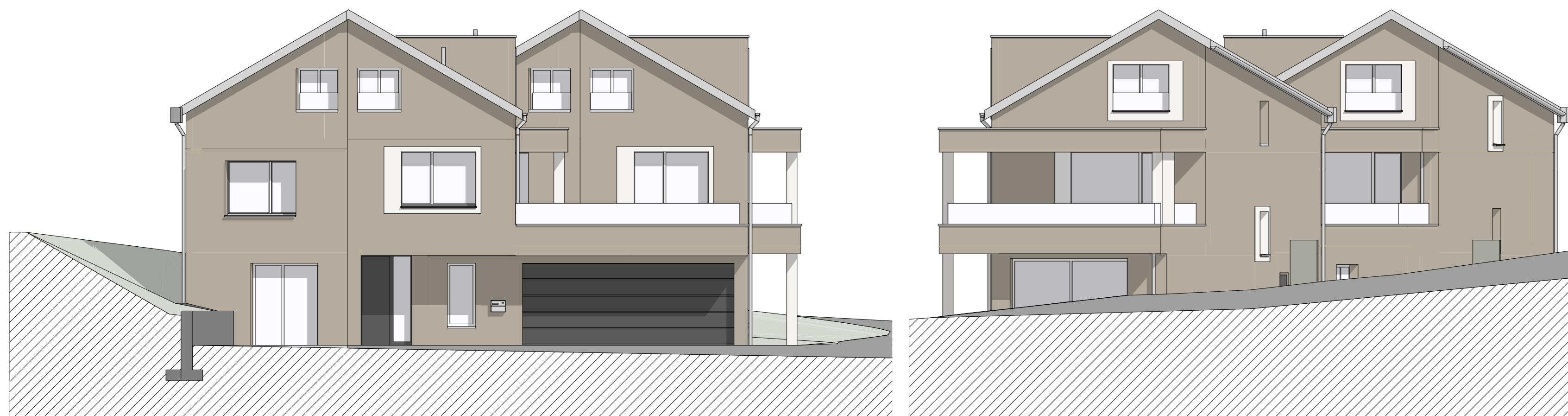

Nordfassaden

Südfassaden

- | | |
|---------------------------|--|
| Steildach: | Flachziegel dunkelgrau |
| Flachdach: | extensive Begrünung |
| Belag Terrasse/Sitzplatz: | Feinsteinzeugplatten hellgrau |
| Belag Einfahrt: | Sickerstein 25x25cm anthrazit halbversetzt |

